



Campagna Viva

Campagna LIPU per un'agricoltura in armonia con l'uomo, la natura e gli uccelli



# L'AGRICOLTURA E LA TUTELA DELLA BIODIVERSITA'

**Patrizia Rossi**  
**Responsabile Agricoltura**  
**LIPU - BirdLife Italia**









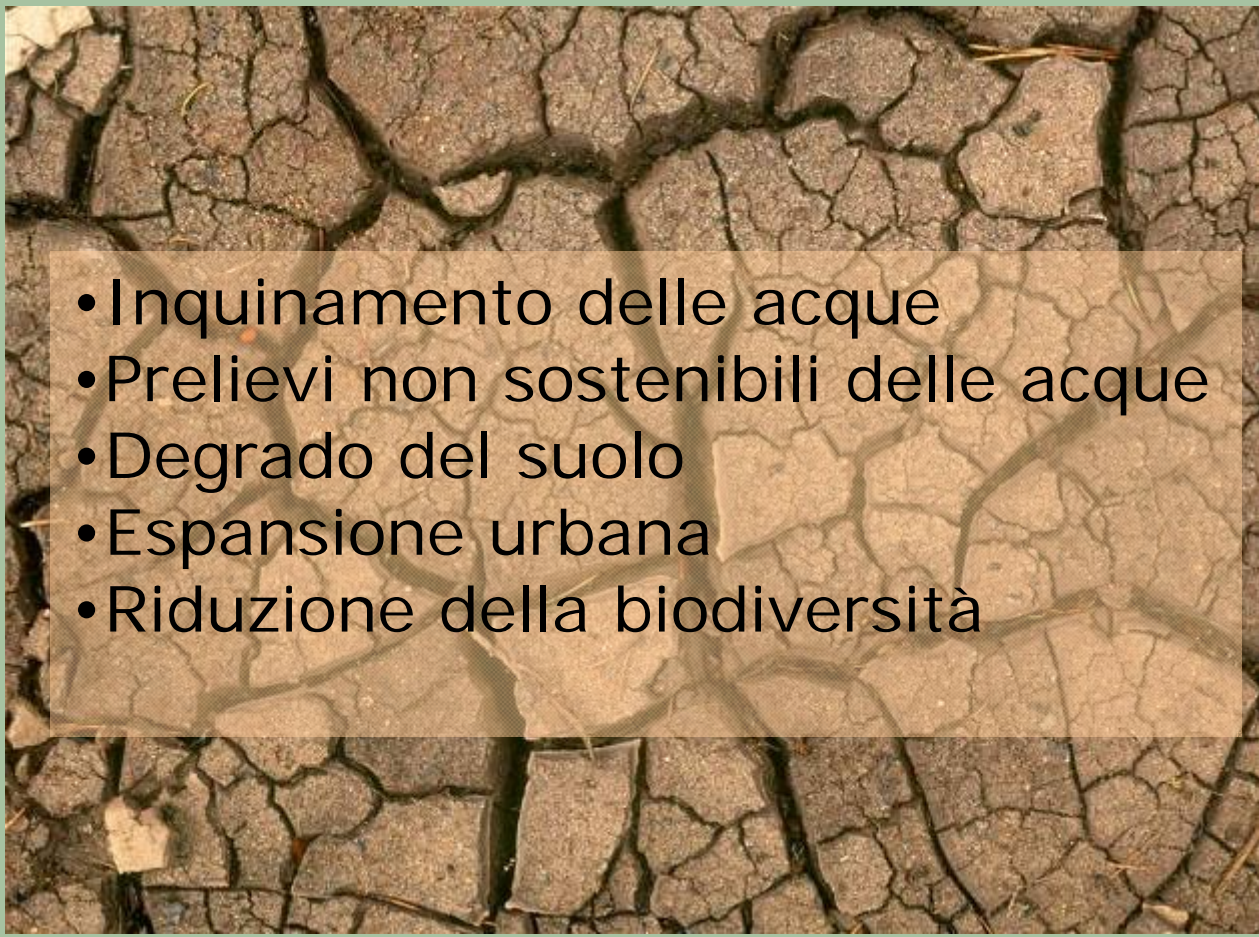

## I problemi ...

- 
- Inquinamento delle acque
  - Prelievi non sostenibili delle acque
  - Degrado del suolo
  - Espansione urbana
  - Riduzione della biodiversità



## Riduzione della biodiversità

Uccelli comuni degli ambienti agricoli nella UE

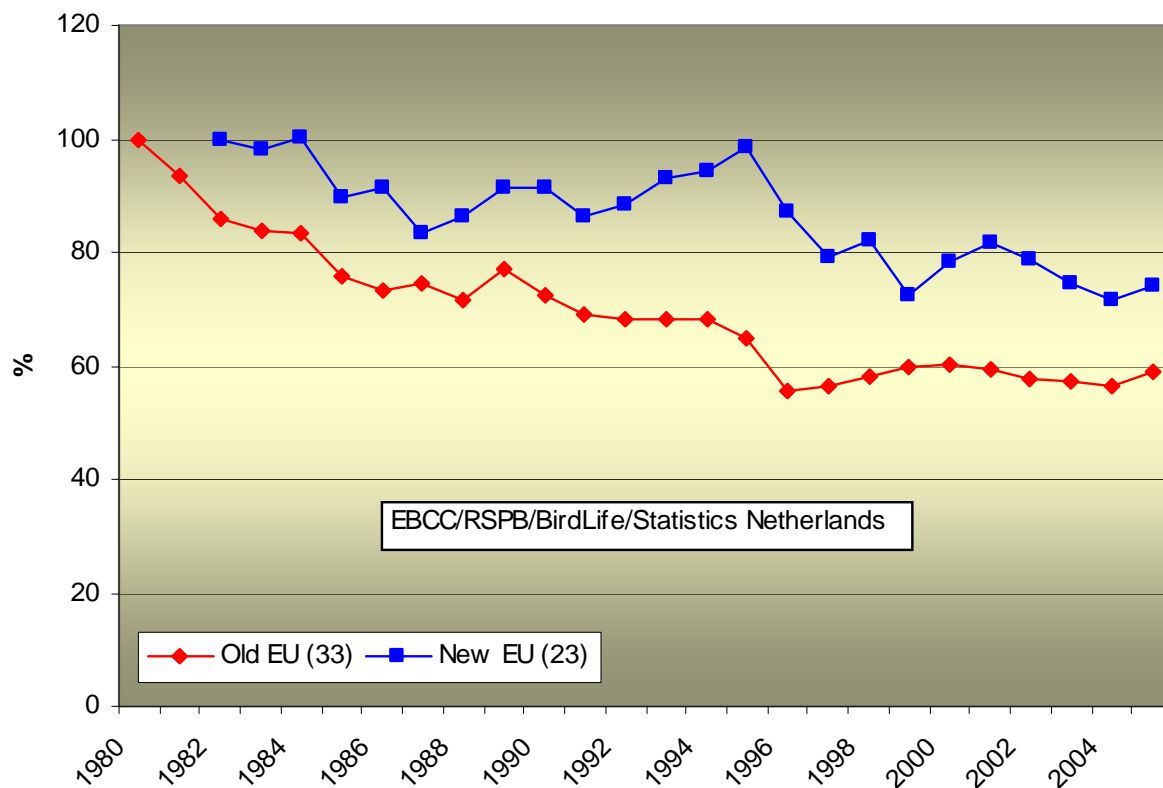

## Riduzione della biodiversità

**FBI - Farmland Bird Index**  
Italia, 28 specie

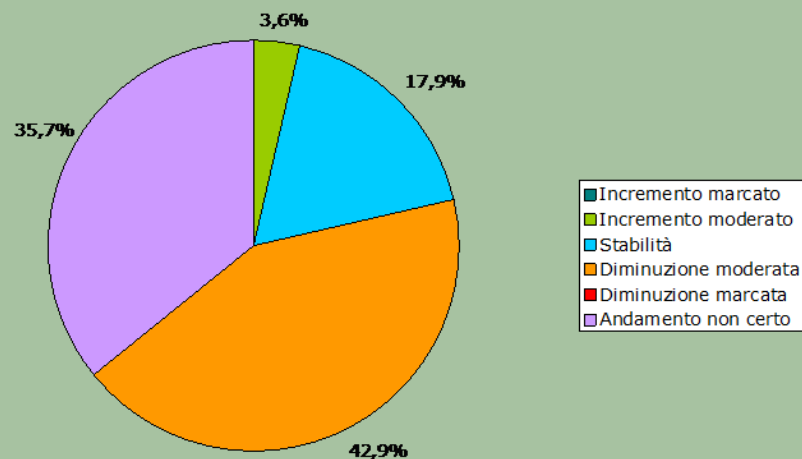
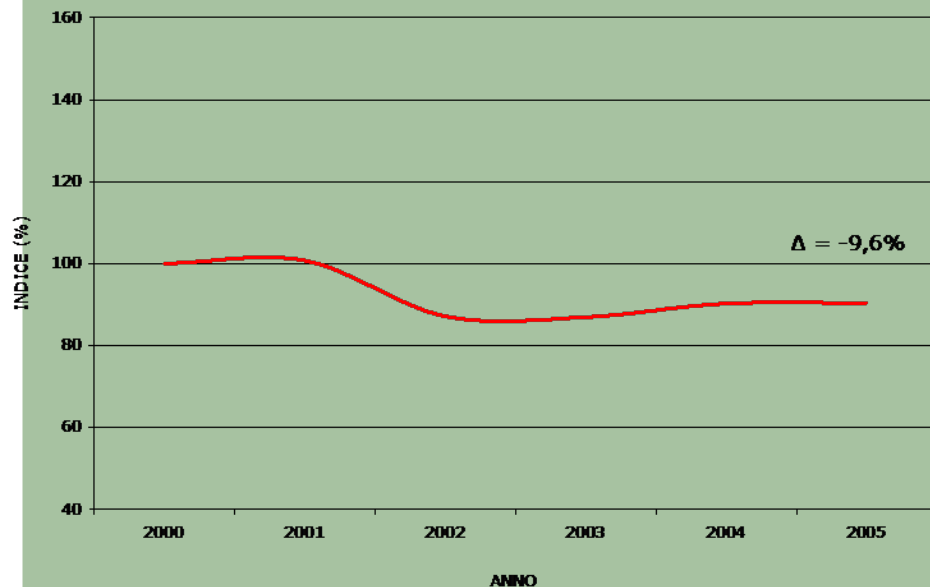



## Riduzione della biodiversità



Intensificazione



Abbandono

## La PAC è una delle cause dei problemi

- I sussidi legati alla produzione e ai prezzi garantiti hanno causato l'intensificazione
- Alti investimenti a sostegno dell'intensificazione
- Politiche ambientali errate (forestazione)





Sono ancora pochi i fondi destinati alla sostenibilità

- Pochi soldi vengono destinati ad azioni per la conservazione della biodiversità
- Pochi soldi a favore degli agricoltori nelle aree ad elevato valore naturalistico (HNV)
- La gran parte dei soldi va ancora a favore dei sistemi agricoli più intensivi
- La maggior parte del bilancio viene spesa in mancanza di chiari obiettivi politici





Ma la PAC rappresenta sempre più  
una parte della soluzione, in Italia ...

Misure  
agroambientali

Creazione di  
habitat naturali  
su seminativi  
ritirati dalla  
produzione:

- 5.927 ha
- 230 aziende
- 44 specie di  
uccelli nidificanti

15 specie di interesse comunitario ai sensi  
della Direttiva 79/409/CEE

14 specie con popolazioni comprese tra il 20  
e il 100% del totale in Emilia Romagna



Ma la PAC rappresenta sempre più  
una parte della soluzione, in Italia ...

Misure  
agroambientali

Conservazione e  
ripristino di spazi  
naturali e  
seminaturali:

- 3.610 ha
- 1.379 aziende

Conservazione e  
ripristino prati  
stabili e pascoli:  
circa 6.000 ha



... e in Europa

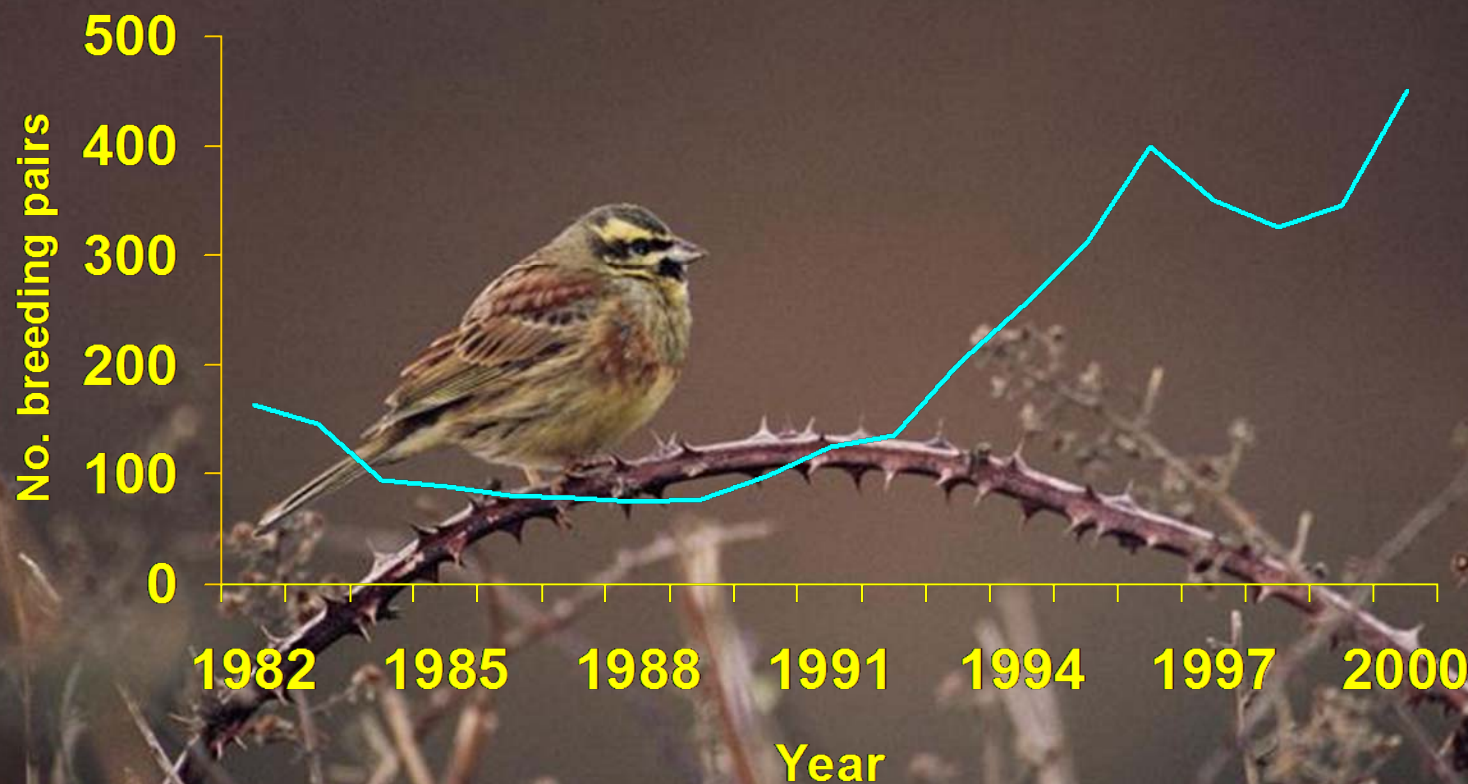



## ... e in Europa

- Schema agroambientale realizzato nella ZPS Castro Verde (60.000 ha)
- La popolazione nazionale è aumentata da 760 a oltre 1400 maschi riproduttivi a partire dal 1996
- Nello stesso periodo, altrove 8 popolazioni locali si sono estinte e la gran parte delle altre sono diminuite
- Si è passati dal 50 all'80% della popolazione nazionale di Otarda concentrata a Castro Verde



### Current EU Expenditure on the CAP

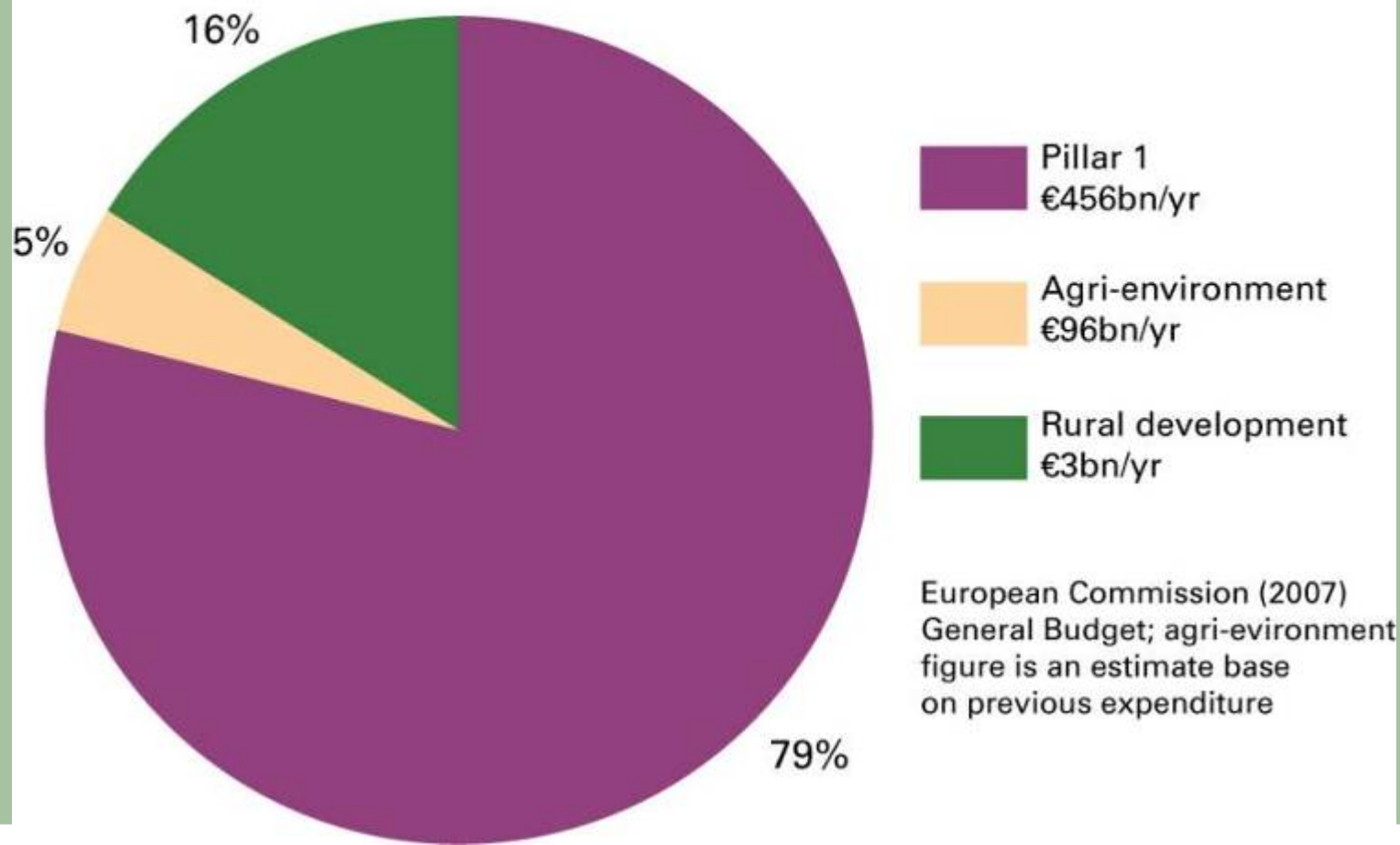

## Importante occasione per un cambiamento: revisione del bilancio della UE

- E' un'occasione per una radicale riforma della PAC che deve poter sostenere sia le comunità rurali che un'agricoltura sostenibile
- Ma il rischio è che il bilancio totale assegnato alla PAC venga ridotto tramite il trasferimento di fondi al di fuori del capitolo di spesa sulla gestione del territorio



*Campagna Viva: per un'agricoltura in armonia con l'uomo, la natura e gli uccelli*



Una nuova visione

- Creazione e mantenimento di habitat per gli animali selvatici e le piante spontanee
- Mantenimento delle pratiche agricole importanti per la biodiversità
- Mantenimento dei paesaggi agrari tradizionali





## Un Fondo per lo Sviluppo Rurale Sostenibile e la Gestione del Territorio

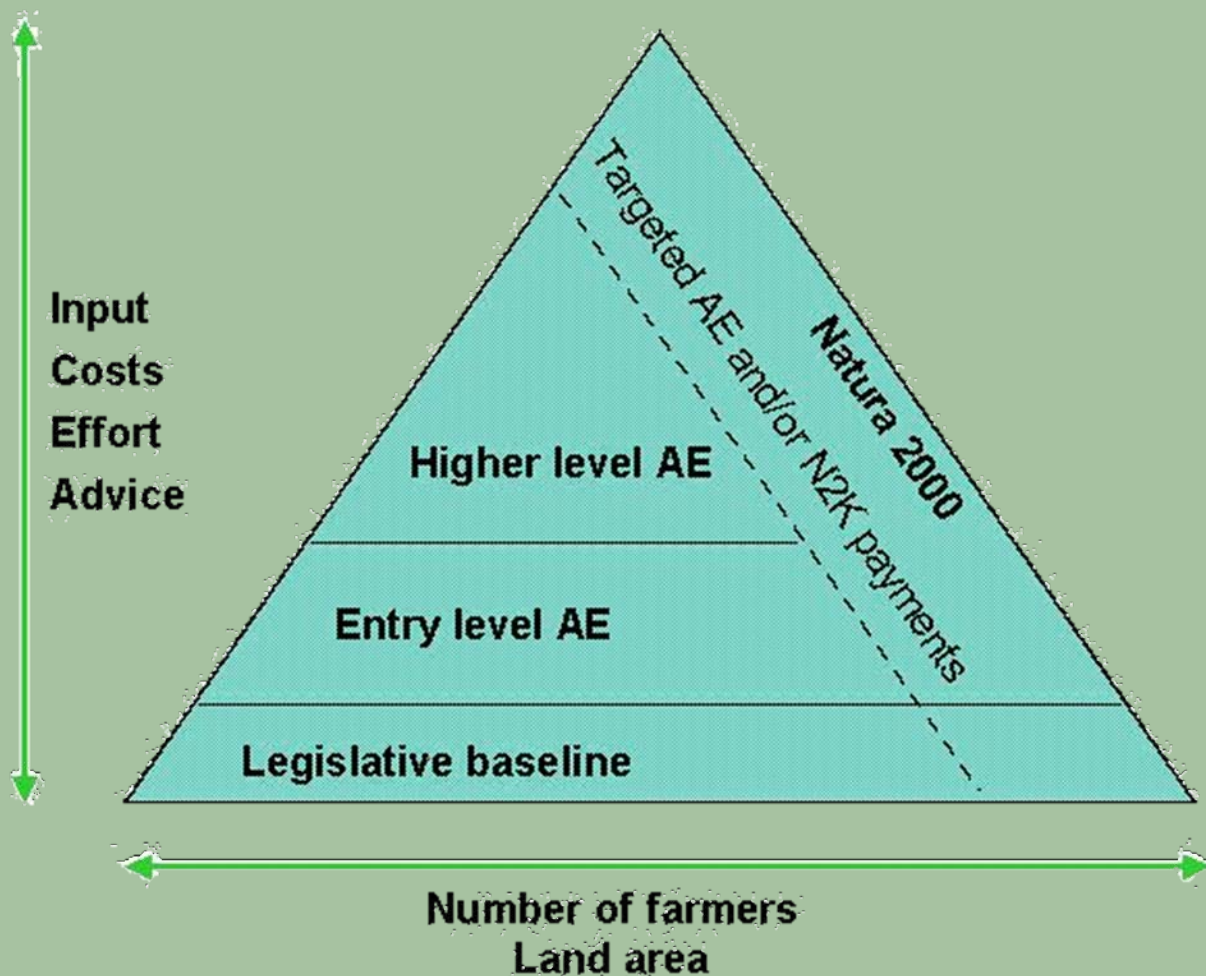



## Assicurare fondi sufficienti per i beni e i servizi pubblici

Proseguimento  
dell'aumento dei fondi per  
lo sviluppo rurale con  
l'obiettivo di arrivare ad un  
unico Fondo dedicato a  
remunerare i beni e i servizi  
di pubblica utilità, ambiente  
e biodiversità in primis.



## Finanziamento di Rete Natura 2000

- Assicurare fondi sufficienti per la gestione dei siti della Rete Natura 2000



## Sostegno alle aree di elevato valore naturalistico (HNV)

- Realizzare adeguate politiche e dedicare fondi sufficienti al mantenimento delle HNV è necessario per la sopravvivenza della biodiversità





## Una migliore Politica di Sviluppo Rurale

- Migliorare la qualità della politica di sviluppo rurale e delle misure agroambientali a favore degli uccelli e della natura



## Cambiamenti climatici: adattamento e mitigazione

- Riduzione delle emissioni di gas serra provenienti dalle attività agricole
- Incremento della capacità di immagazzinamento del carbonio
- Produzione sostenibile di agroenergie
- Potenziamento della connettività ecologica e dei servizi ambientali





Grazie per l'attenzione!

Campagna LIPU per un'agricoltura in armonia con l'uomo, la natura e gli uccelli

Per info: Patrizia Rossi – [patrizia.rossi@lipu.it](mailto:patrizia.rossi@lipu.it) - 0521-273043